Groupe scolaire 17 classes, Villejuif (94)

Maîtrise d'ouvrage
Ville de Villejuif
Surface
4 772 m² SDP
Coût
13,2 M € HT
Mission
Base, G2-G4,
CSSI,EXE,SYN
Date
2015

Le groupe scolaire prend place en lisière du parc des réservoirs. En équerre, il s'ouvre vers les bois et la vue de Paris. Sa forme unitaire répond à la grande échelle du site. L'école est un signal repérable de loin, un monument urbain.
Les espaces du programme sont répartis en terrasses, en suivant la pente naturelle du terrain. Les cours sont des belvédères. Le toit du restaurant est un jardin potager suspendu. La végétalisation des toitures renforce l'intégration du bâtiment dans ce site exceptionnel.
Les salles du pôle périscolaire et du restaurant peuvent être accessibles indépendamment du reste de l'école pour un usage extra-scolaire.
Le choix d'un système de construction bois réduit le délais d'intervention sur place pour un chantier propre et rapide. Le projet vise des performances environnementales exemplaires dans un objectif pédagogique.

B**âtiment à très basse consomation**

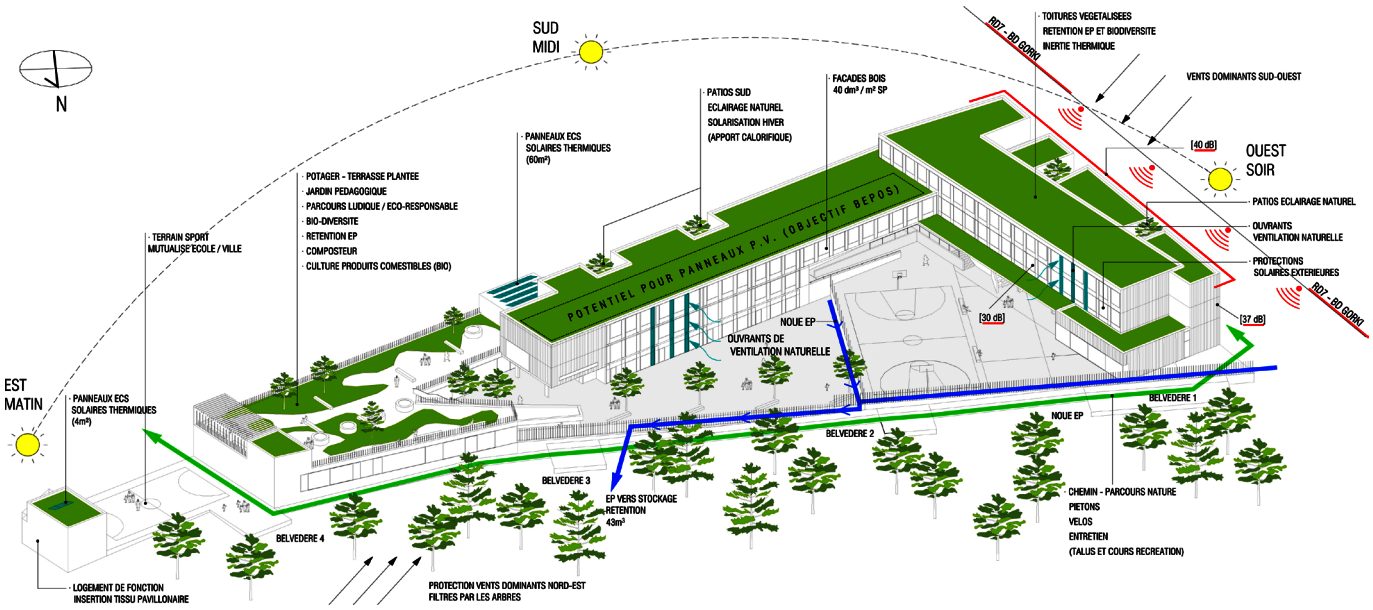

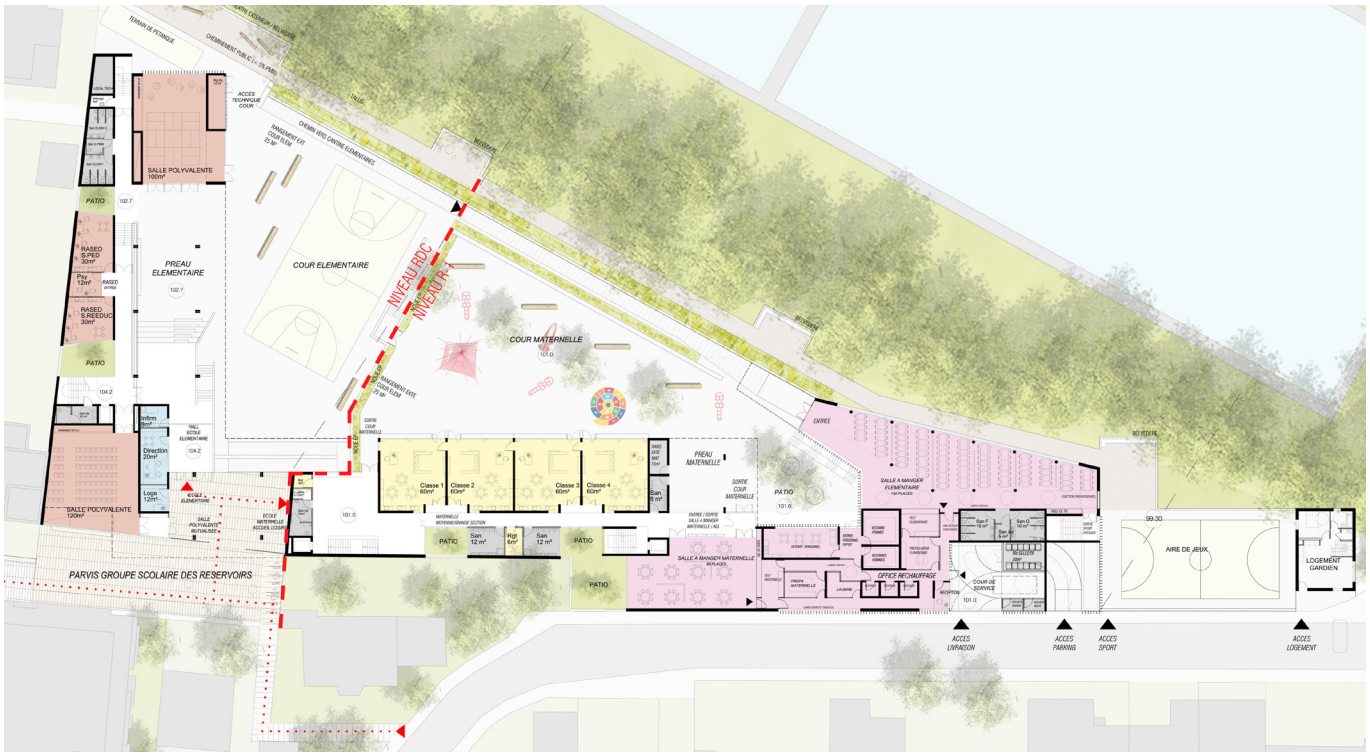

- Classes - Dortoirs
- Locaux pédagogiques
- Salles d'activité de l'accueil de loisirs
- Locaux administratifs
- Réfectoires - Office